

Calendrier Janvier 2015

Ne pliez pas ces languettes !
Si vous décidez d'empiler
vos calendriers, elles serviront
de support au calendrier
du mois suivant.

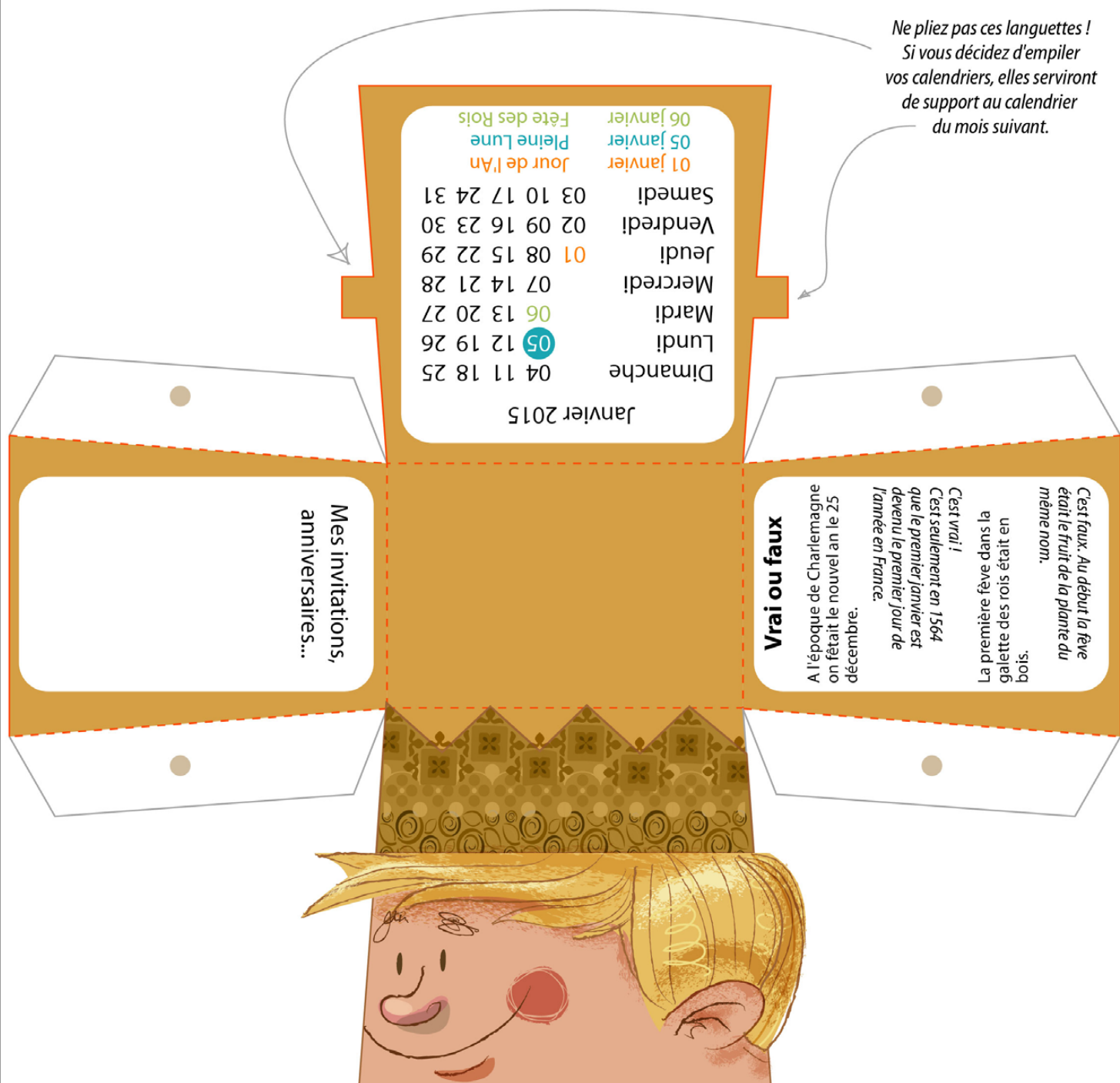

————— Découpez !
- - - - - Pliez !
● Collez !



Calendrier Février 2015

Ne pliez pas ces languettes !
Si vous décidez d'empiler
vos calendriers, elles serviront
de support au calendrier
du mois suivant.

Février 2015

Dimanche	01	08	15	22
Lundi	02	09	16	23
Mardi	03	10	17	24
Mercredi	04	11	18	25
Jeudi	05	12	19	26
Vendredi	06	13	20	27
Samedi	07	14	21	28
02 Février	Chandeleur			
03 Février	Pleine Lune			
14 Février	Saint-Valentin			

Vrai ou faux

On trouve quelquefois la première crêpe de la chandeleur en haut d'une armoire.

C'est faux. Une année bissextile a 29 jours au mois de février, ce qui arrive en moyenne une fois tous les 4 ans.

L'année 2013 sera une année bissextile.

C'est vrai !
Selon une tradition, déposer cette crêpe sur une armoire porterait bonheur.

Mes invitations,
anniversaires...

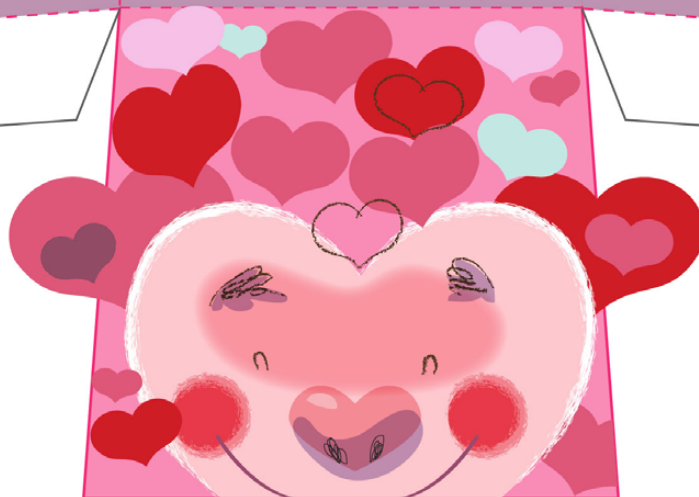

- Découpez !
- - - - - Pliez !
- Collez !



Calendrier Mars 2015

Ne pliez pas ces languettes !
Si vous décidez d'empiler
vos calendriers, elles serviront
de support au calendrier
du mois suivant.

Mars 2015

Dimanche	01 08 15 22 29
Lundi	02 09 16 23 30
Mardi	03 10 17 24 31
Mercredi	04 11 18 25
Jeudi	05 12 19 26
Vendredi	06 13 20 27
Samedi	07 14 21 28
05 Mars	Pleine Lune
20 Mars	Printemps
29 Mars	Heure d'Été

Mes invitations,
anniversaires...

Vrai ou faux

C'est vrai !
La Terre fait le tour du soleil
en un an. Comme elle est
ronde et un peu penchée,
elle ne reçoit pas toujours la
même quantité de lumière et
de chaleur du soleil.
C'est pour ça que nous avons
4 saisons. Mais comme nous
sommes au nord de la Terre
et les australiens au sud, nos
saisons sont inversées.

Quand en France les
feuilles commencent à
pousser, elles tombent
en Australie.



— Découpez !

- - - Pliez !

● Collez !



Calendrier Avril 2015

Ne pliez pas ces languettes !
Si vous décidez d'empiler
vos calendriers, elles serviront
de support au calendrier
du mois suivant.



————— Découpez !
- - - - - Pliez !
● Collez !



Calendrier Mai 2015

Ne pliez pas ces languettes !
Si vous décidez d'empiler
vos calendriers, elles serviront
de support au calendrier
du mois suivant.

Mai 2015	
Dimanche	03 10 17 24 31
Lundi	04 11 18 25
Mardi	05 12 19 26
Mercredi	06 13 20 27
Judi	07 14 21 28
Vendredi	08 15 22 29
Samedi	02 09 16 23 30
01 Mai	Fête du Travail
04 Mai	Pleine Lune
08 Mai	Victoire 1945
14 Mai	Ascension
24 Mai	Pentecôte
31 Mai	Fête des Mères

Mes invitations,
anniversaires...

Vrai ou faux

Certains oiseaux décorent leur nid.

C'est faux. La femelle coucou pond dans le nid d'autres oiseaux qui élèveront ses petits à sa place. Elle ne construit donc pas de nid.

C'est vrai. Le mâle "jardinier brun" construit sur le sol un nid qui ressemble à une hutte et décore l'entrée de fleurs pour attirer les femelles.

C'est la femelle coucou qui construit son nid.



- Découpez !
- - - - - Pliez !
- Collez !

Calendrier Juin 2015

Ne pliez pas ces languettes !
Si vous décidez d'empiler
vos calendriers, elles serviront
de support au calendrier
du mois suivant.

Juin 2015	
Dimanche	07 14 21 28
Lundi	01 08 15 22 29
Mardi	02 09 16 23 30
Mercredi	03 10 17 24
Jeudi	04 11 18 25
Vendredi	05 12 19 26
Samedi	06 13 20 27

02 Juin
21 Juin
21 Juin
Fête des Pères
Fête de la Musique
Pleine Lune

Mes invitations,
anniversaires...

Vrai ou faux
La fête des pères a été créée par le Général de Gaulle.
C'est faux. C'est une marque de briquet bretonne qui lança la fête des papas en 1952.
C'est faux. Le 21 juin*, c'est le solstice d'été, le moment où les jours sont les plus longs. C'est le contraire du 21 décembre* (solstice d'hiver). L'équinoxe est le moment où les jours sont aussi longs que les nuits : le 20 mars*, jour du printemps et le 22 septembre*, jour de l'automne.
* cette année : 20/03/2015 et 22/09/2015

Bientôt les grandes vacances !

- Découpez !
- Pliez !
- Collez !

Calendrier Juillet 2015

Ne pliez pas ces languettes !
Si vous décidez d'empiler
vos calendriers, elles serviront
de support au calendrier
du mois suivant.

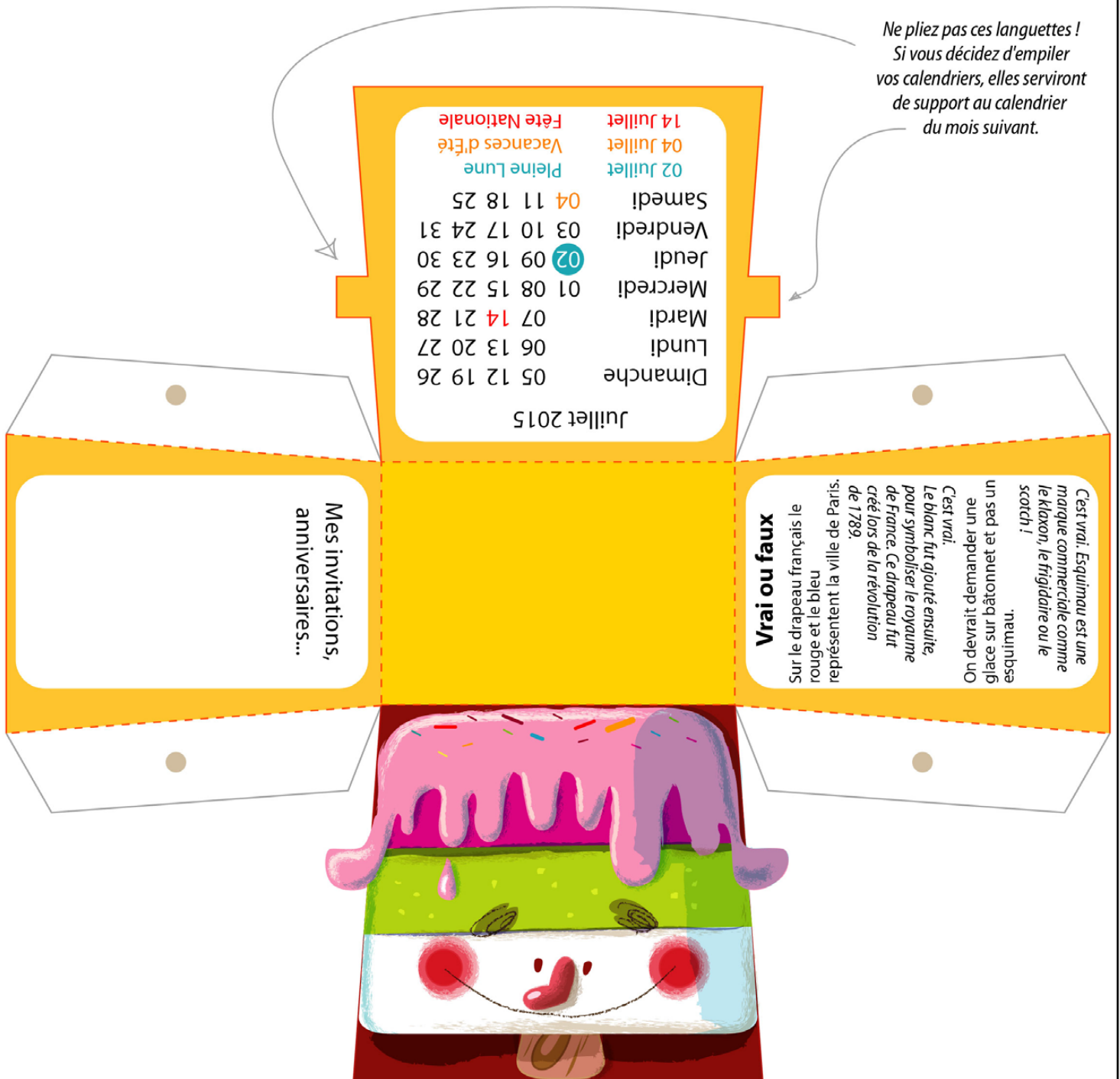

————— Découpez !
- - - - - Pliez !
● Collez !

Calendrier Août 2015

Ne pliez pas ces languettes !
Si vous décidez d'empiler
vos calendriers, elles serviront
de support au calendrier
du mois suivant.

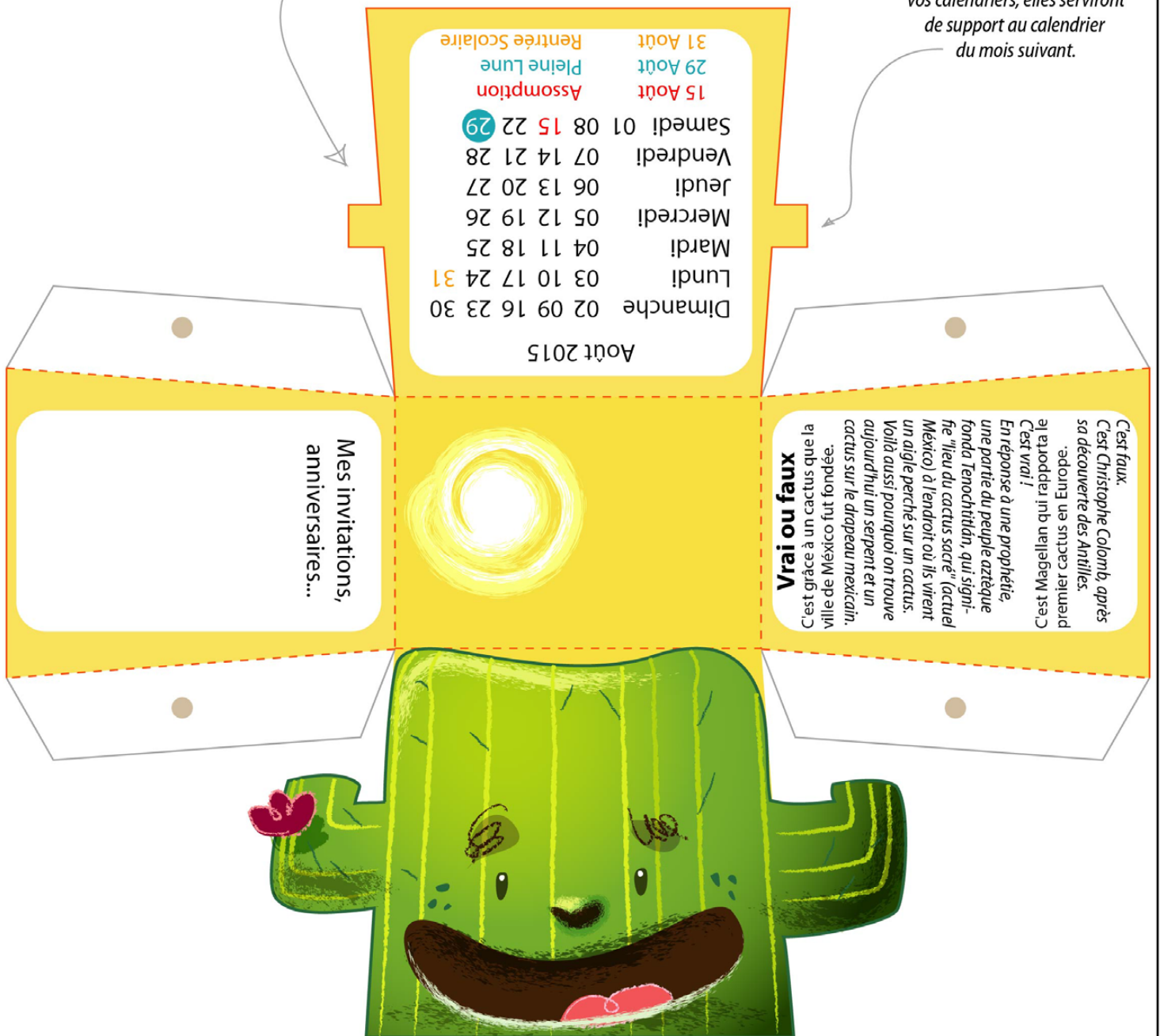

————— Découpez !
- - - - - Pliez !
● Collez !

Calendrier Septembre 2015

Ne pliez pas ces languettes !
Si vous décidez d'empiler
vos calendriers, elles serviront
de support au calendrier
du mois suivant.

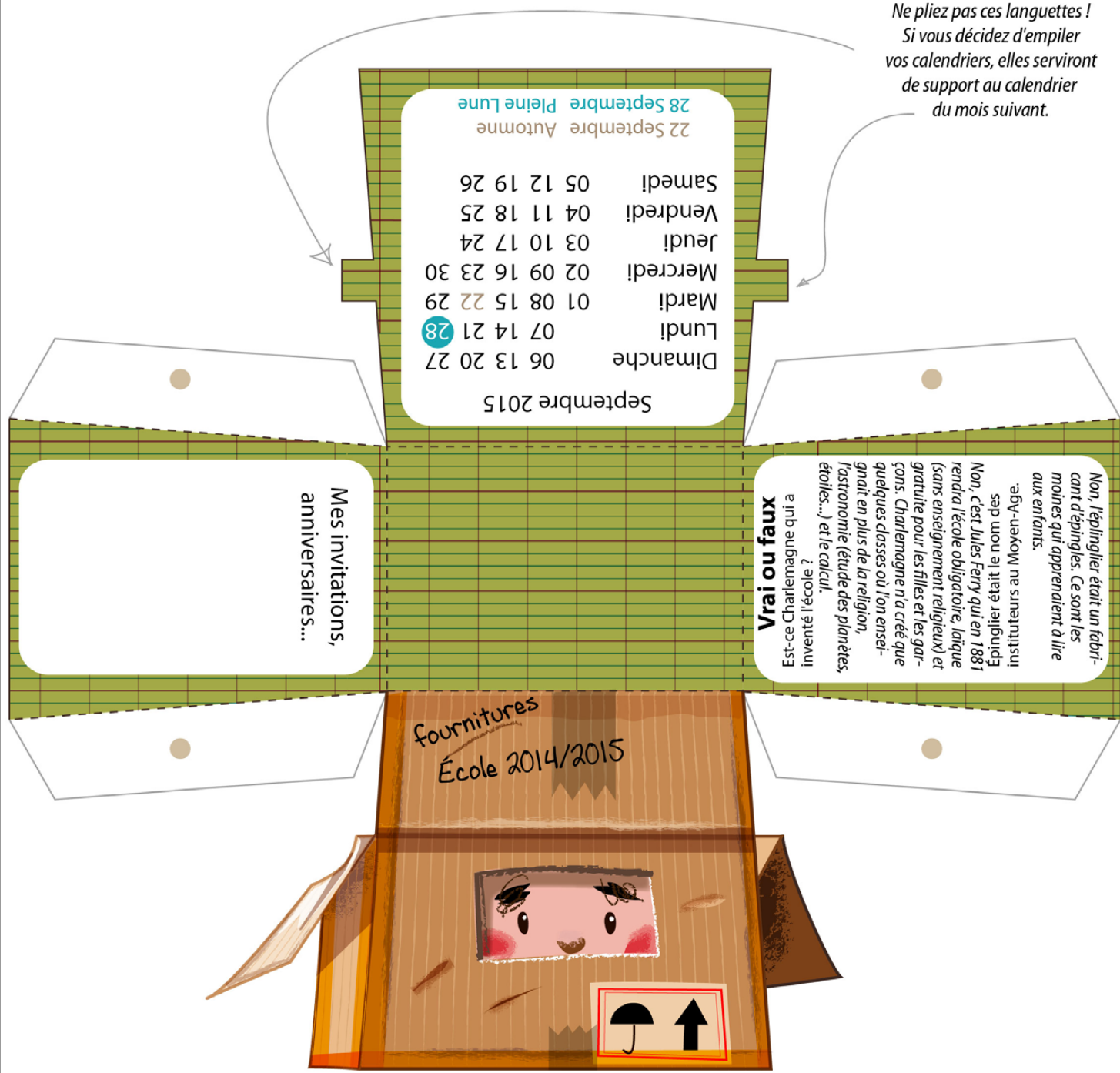

Septembre 2015

Dimanche	06 13 20 27
Lundi	07 14 21 28
Mardi	01 08 15 22 29
Mercredi	02 09 16 23 30
Judi	03 10 17 24
Vendredi	04 11 18 25
Samedi	05 12 19 26

22 Septembre Automne
28 Septembre Pleine Lune

Vrai ou faux
Est-ce Charlemagne qui a inventé l'école ?
Non, l'éplinglier était un fabricant d'épingles. Ce sont les moines qui apprenaient à lire aux enfants.
Les instituteurs au Moyen-Âge.
Non, c'est Jules Ferry qui en 1881 rendra l'école obligatoire, laïque (sans enseignement religieux) et gratuite pour les filles et les garçons. Charlemagne n'a créé que quelques classes où l'on enseignait en plus de la religion, l'astronomie (étude des planètes, étoiles...) et le calcul.

Mes invitations,
anniversaires...

fournitures
École 2014/2015



— Découpez !
- - - Pliez !
● Collez !

Calendrier Octobre 2015

Ne pliez pas ces languettes !
Si vous décidez d'empiler
vos calendriers, elles serviront
de support au calendrier
du mois suivant.

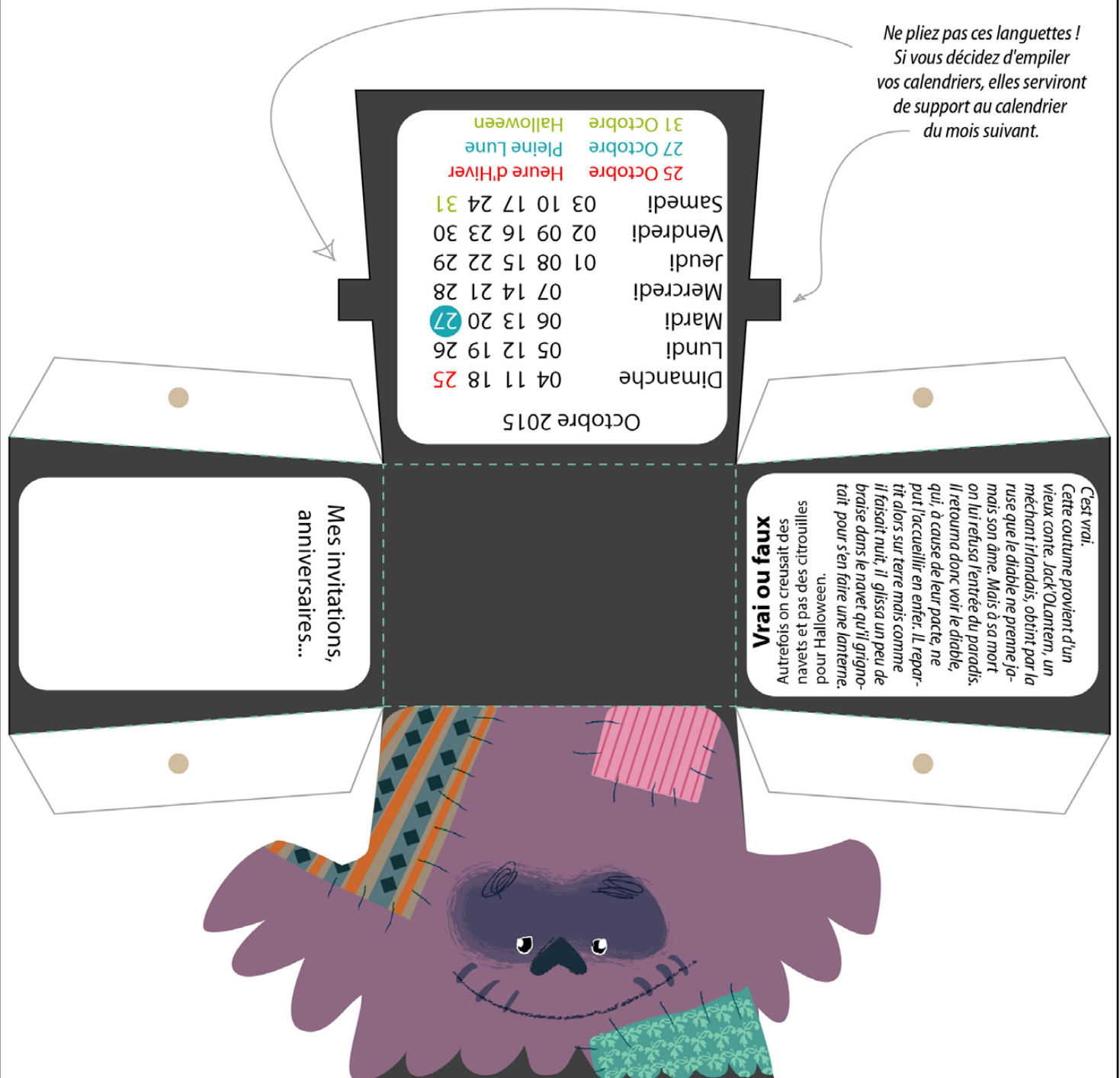

————— Découpez !
- - - - - Pliez !
● Collez !

Calendrier Novembre 2015

Ne pliez pas ces languettes !
Si vous décidez d'empiler
vos calendriers, elles serviront
de support au calendrier
du mois suivant.

Novembre 2015	
01 Novembre Toussaint 02 09 16 23 30 03 10 17 24 04 11 18 25 05 12 19 26 06 13 20 27 07 14 21 28	25 Novembre Pleine lune 11 Novembre Armistice 1918
Dimanche	Lundi
Mardi	Mercredi
Judi	Vendredi
Samedi	

**Mes invitations,
anniversaires...**

Vrai ou faux

Quand l'ours hiberne, il dort tout le temps.

C'est presque vrai, ça s'appelle l'estivation. Si il fait trop chaud, Hugo fabrique une sorte de porte à l'entrée de sa coquille et attend la pluie pour ressortir.

C'est faux. Il est souvent endormi mais il sort parfois de sa tanière et donne naissance à ses petits durant cette période.

C'est la marmotte qui ne fait que dormir... durant environ 5 mois !



— Découpez !

- - - Pliez !

● Collez !



Calendrier Décembre 2015

Ne pliez pas ces languettes !
Si vous décidez d'empiler
vos calendriers, elles serviront
de support au calendrier
du mois suivant.



————— Découpez !
- - - - - Pliez !
● Collez !